SEIKOSHA Special Therapy

NEW! 新商品メニューのご紹介

第1部 Body編 13:00～15:30

STARVAC Slimming and firming innovation

3つの吸引によるスリミングと引き締めのストレッチングセルラー

FUKUOKA 福岡		
	2/21(火)	6/14(水)
	8/22(火)	12/7(木)

ダヴィンチ 高周波 RAFOS TERA

ロボット ダヴィンチ (da Vinci Surgical RF System)
遠隔手術のように扱うダヴィンチ機能 TERA

RET と CET の中間層を狙い撃ちし、筋層と皮下脂肪層の筋膜層をターゲットとします。中層部までのスピードとパワーは圧巻です。

第2部 Faicial編 15:45～17:45

The Cell シリーズ 100% ヒト幹細胞培養液パウダー

若返りの潤いツヤ肌へ。お肌のもとから改善する働きをアップ!
高濃度ハイクオリティ製剤です。

The Cell シリーズは、医療向けの注射製剤のノウハウをもとに開発された高濃度リカバリーケアシリーズです。100%幹細胞のハイクオリティ製剤でお肌のもとから改善する働きにアプローチ。美再生を促進します。

真空圧縮によりフリーズドライ化

劣化率が高く、ー 80~-180℃の冷凍保管しなければならないヒト幹細胞培養液。凍結乾燥させることで防腐剤や他の薬剤や原料を一切含まずに、100%ヒト幹細胞培養液のみの常温保管を可能にしています。

The Cell シリーズ

◆ ザ・セル
[ヒト幹細胞フリーズドライ 6本入り
ザセルヒアルロンセラム 6本入り]

The Cell (Basic) — 業務用 — (高濃度原液B)

The Cell CLINIC (Premium) — 業務プロ用 — (高濃度原液A)

◆ラッピングジェル

導入後のラッピングパックとして
ヒト幹細胞5%配合
ジェルクリーム
業務用
The Cell 幹細胞
配合ラッピングジェル

◆ヒアルロン酸美容液

ヒアルロン導入として
ヒアルロン酸配合
導入美容液
業務用
The Cell
ヒアルロンセラム

最新のクリニカル幹細胞プラズマセラピー

注射針を使わない、皮膚の奥まで美容製剤
グングン浸透させるドラッグデリバリーシステム

プラズマTDDS PLAMiNGO

①ドラッグデリバリー効果
②美白・くすみ改善
③肌再生・引き締め
④殺菌・ニキビ改善

最強製剤導入機器プラズマ

sonocare

次世代高密度ナノ超音波
みずみずしく潤った 水をはじく弾力肌へ

Next Generation of HIFU

◆ しわ・深いしわ
しわや深い固定的なしわ（ほうれい線等）を改善します。

◆ 引締め
弾力をアップさせお肌を引き締めます。

◆ 肌再生・にきび
日焼けや肌荒れ、乾燥肌の改善
皮膚が弱い人、その他炎症を抑える必要がある方にも施術可能です。

◆ 超音波美容成分浸透
化粧水や美容成分を浸透させます。皮膚の細胞間隔を広げてやわらくしますので、他の様々な施術の助けとなります。

◆ リフティング
二十顎やほうれい線、大きなたるみにもアプローチができます。

sonocare の効果

092-710-7629

SEIKOSHA Special Therapy

RAFOS TERA・PLAMiNGO× 幹細胞システムスペシャルセラピー

RAFOS シリーズの最高傑作「ダヴィンチ高周波 RAFOS TERA」登場。現在、医療分野では既にダヴィンチ手術というロボットを使いオペや遠隔治療行っております。RAFOS TERA は様々なアタッチメントにより、ハイパワー高周波を操りボディ、フェイシャル等の様々な施術を可能としました。PLAMiNGO は、雑菌を消滅させ、肌に隙間をつくり TDDS で導入ができる最新のプラズマ機器です。プラズマ TDDS と 100%ヒト幹細胞セラピーを組み合わせることで幹細胞システムとしてご提案いただけます。

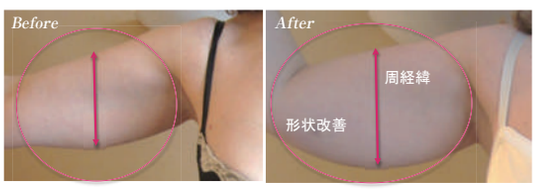

スターバックの施術の効果

The Cell 幹細胞培養液の効果

福岡 15名限定

【場所】
スタンダード・プロ＆ビューティー 博多店

【住所】
〒812-0026
福岡県福岡市博多区上川端町 9-5

【TEL】092-710-7628

参加費 無料

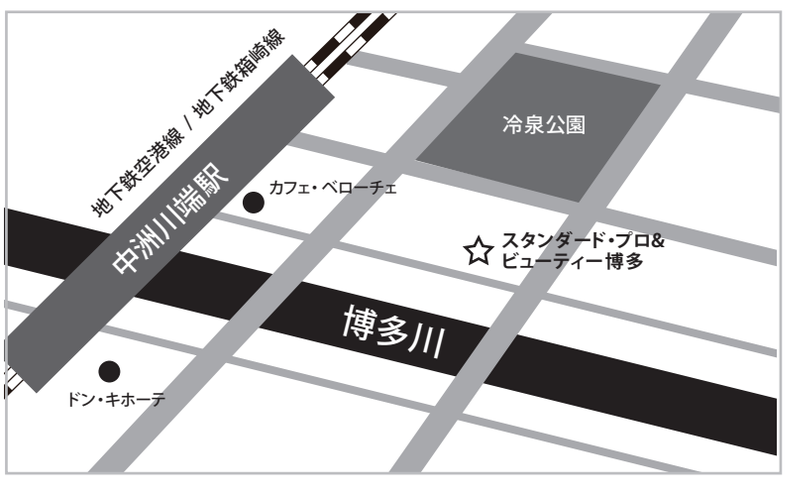

体験会参加申込書

参加費無料

施設名・社名			
ご住所	〒□□□−□□□□ （店舗・自宅）どちらかに○印		
Mail		TEL / FAX	
フリガナ		参加人数	名
申込者様名	（経営者 / 責任者・スタッフ）いずれかに○印		
ご希望日に✓	□ 2 月 21 日 (火)	□ 6 月 14 日 (水)	□ 8 月 22 日 (火)	□ 12 月 7 日 (木)

株式会社 スタンダード・プロ FAX 092-710-7629 TEL 092-710-7628

SEIKOSHA のホームページ [セミナー] からもお申込みいただけます。 ▶www.seikosha-net.co.jp

SEIKOSHA Innovative Republic

株式会社 誠鋼社
〒101-0061 東京都千代田区神田三崎町2-7-6 浅見ビル 3F

※参加のキャンセルにつきまして
開催日の 3 日前までにご連絡ください。