

[腹部]

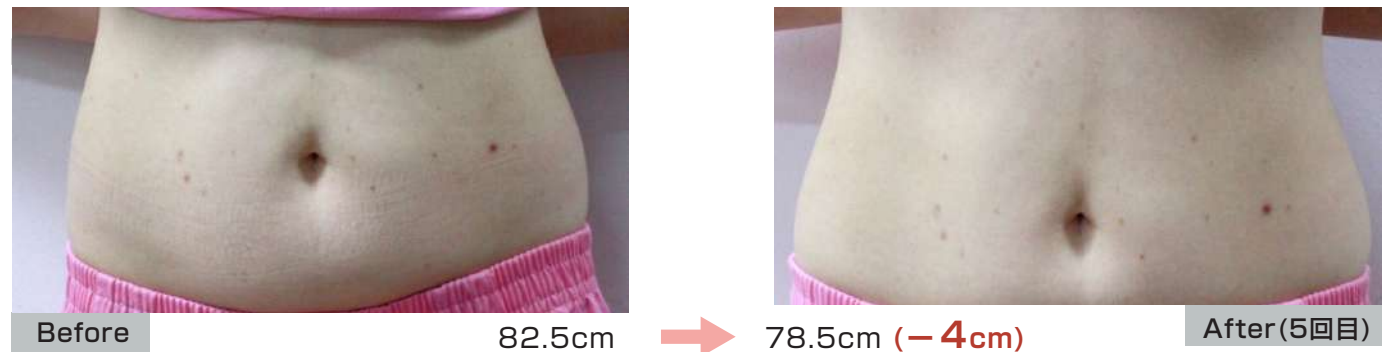

[背中]

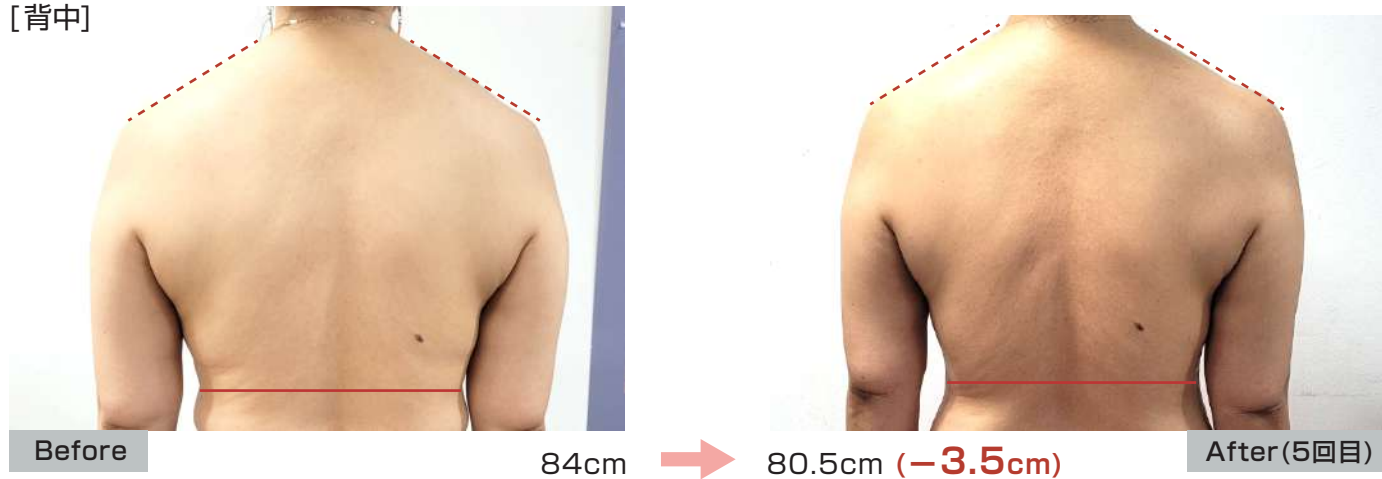

[二の腕]

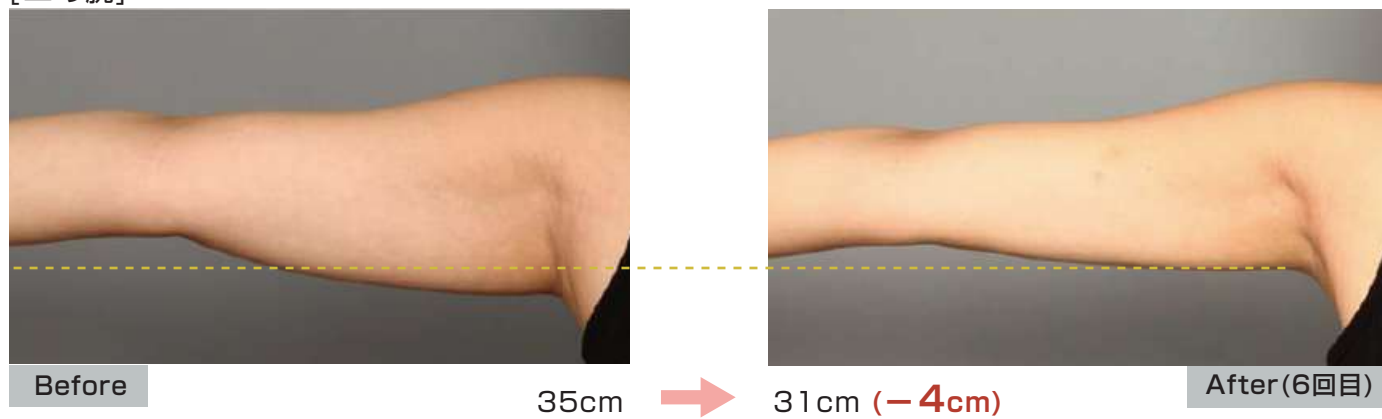

[背中]

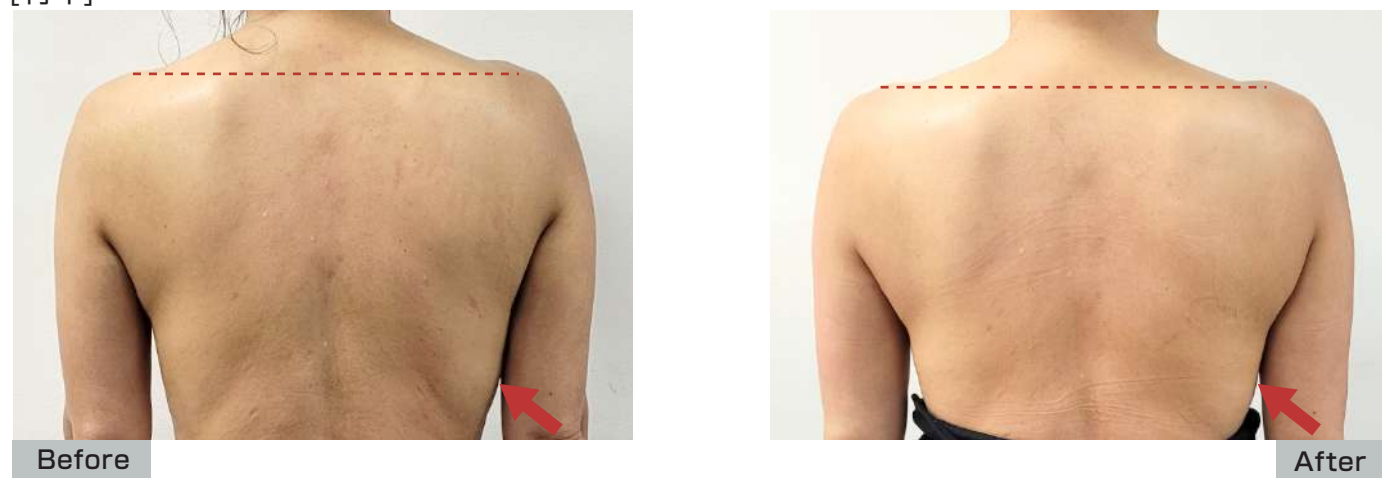

SPEC 電圧: AC 220V/60Hz 消費電力: Max 500VA ラジオ波 低中周波: RET(500kHz)/0~20Level / RF (バイポーラ 1MHz) /0~10LevelS-PAD (10Hz~8,000Hz)0~50Level / Low Level Laser (655nm) / on,off / RF(バイポーラ 1MHz)0~10Level / 深さ (0.5mm~3.5mm) /0.1mm Step 排出量 (10ms~900ms)/10ms Step / Needle RF(オプション)

RAFOS sense

RF Multi-Slimming Device

RAFOSシリーズ初ハイブリッド複合痩身機器

RF RET Therapy

MLF

LLLT Hand Band Therapy



時代の先駆けはいつもRAFOSから



RAFOS sense / ラフォスセンス

RF Multi-Slimming Device

SELF version

S-PAD (RF + MLF + LLLT)

肥満から部分痩身～そして各ハンドセラピーまで

RAFOS シリーズ待望の複合痩身マシン RAFOS SENSE。

S-PAD 電極は 8 極(4 部位)までベルトで巻くことができ、手が離せる施術が可能です。

S-PAD には 3 つの機能 ①脂肪にアタックするバイポーラー高周波 ②筋肉にアタックする MLF 中低周波 ③脂肪細胞やセルライトにアタックする LLLT が内蔵されており、それぞれの周波数やモードを組み合わせることにより、効果的な痩身をしていきます。S-PAD は 4 部位まで使用可能で腕、お腹、足と気になる部位を集中的にアタックすることができます。特に肥満体型の「なかなか痩せられない方」や部分的に「コンプレックスでお悩みの方」にも3つの機能がそれぞれの組成にアタックし痩身効果を発揮します。エステティシャンの方々の手が離れる「S-PAD」に、「RET高周波 / ラジオ波セラピー」や「ハンドバンドセラピー」を同時に施術するで更に相乗効果が期待できます。



脂肪にアタック
1MHz Bi-polar : ラジオ波
脂肪を溶かして再生 引き締めコラーゲン

筋肉にアタック
MLF/ 7Hz~8,100Hz : 中低周波
筋肉の強化と燃焼 運動効果のある脂肪

細胞にアタック
LLLT/655nm,10mW x 5 laser Diodes
脂肪を溶かして再生 引き締めコラーゲン

① S-PAD Therapy



② RET Therapy



③ Hand band Therapy



S-PADセルフ × Hand band Therapy



- 高周波
- MLF
- LLLT
- RET
- Handband
- ニードルRF

左右合計8個のPAD。4部位作動可能

Therapy version ①

セラピストの手技が活きるRET高周波セラピー



RAFOS 伝統の熱感、立ち上がりの速さ、圧倒的パワーを備えた RET 電極が同時に使用可能。S-PAD セラピーをしながら他の部位に RET 高周波セラピーが可能となり、S-PAD での痩身ニュー、RET 高周波セラピーでリラックスや自律神経改善のメニュー等を相乗することができます。同時施術により、時間効率をアップしながらカラダの部分痩身への効果を高めます。
電極 Size(40/60/80mm, Optional 100mm)

Therapy version ②

指先から高周波 Hand band セラピー

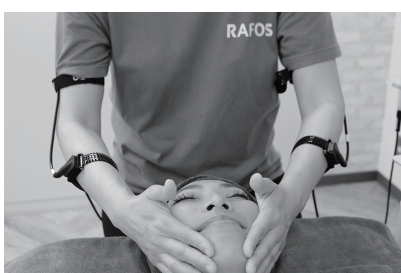

手首に巻くだけで、従来の徒手療法(ハンドセラピー)と高周波温熱セラピーを完全に融合できる夢のような施術が可能になりました。顔、首、肩、関節等ナイーブで湾曲した部位や腸腰筋や肩こり等も非常に効果的でエステティシャンのハンドの技術を最大限に引き出します。勿論S-PADを実施しながらHand Bandセラピーも使用可能です。

OPTION/Doctor only

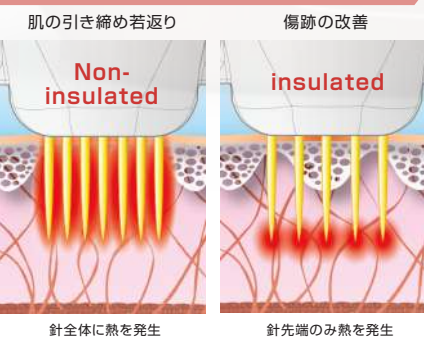

肌のリフティングと引き締め ニキビ、ニキビ跡など

ニードル RF (Bi-Polar / 1Mhz)

マイクロニードルで肌の再生力を高め、皮内に直接 RF (高周波) を送ることで細胞を活性化、コラーゲン生成を促進しニキビ跡や毛穴、小じわ、たるみを改善し、ハリツヤのある肌へ再生します。

マイクロニードルをお肌に刺入することで小さな傷ができ、傷を自ら治そうとする創傷治癒の力によってコラーゲンの生成を促進させます。また、マイクロニードルの先端から RF (高周波) エネルギーを出力し、真皮層に熱刺激を与えることで肌の深層でタンパク質変性を起こさせ、素肌本来の美しい肌づくりの効果をより高めることができます。

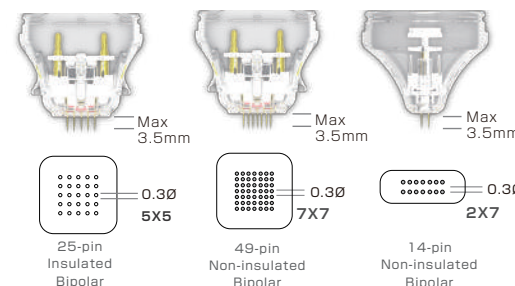

- Baby SKIN** 肌のハリ艶・毛穴
- Tightening** 二重あご フェイスライン
- ACNE** 頑固な炎症性 ニキビ

- LIFT UP** フェイスライン ほうれい線
- SCAR** ニキビ跡 傷跡
- WRINKLE** 目周りのこじわ 首のしわ